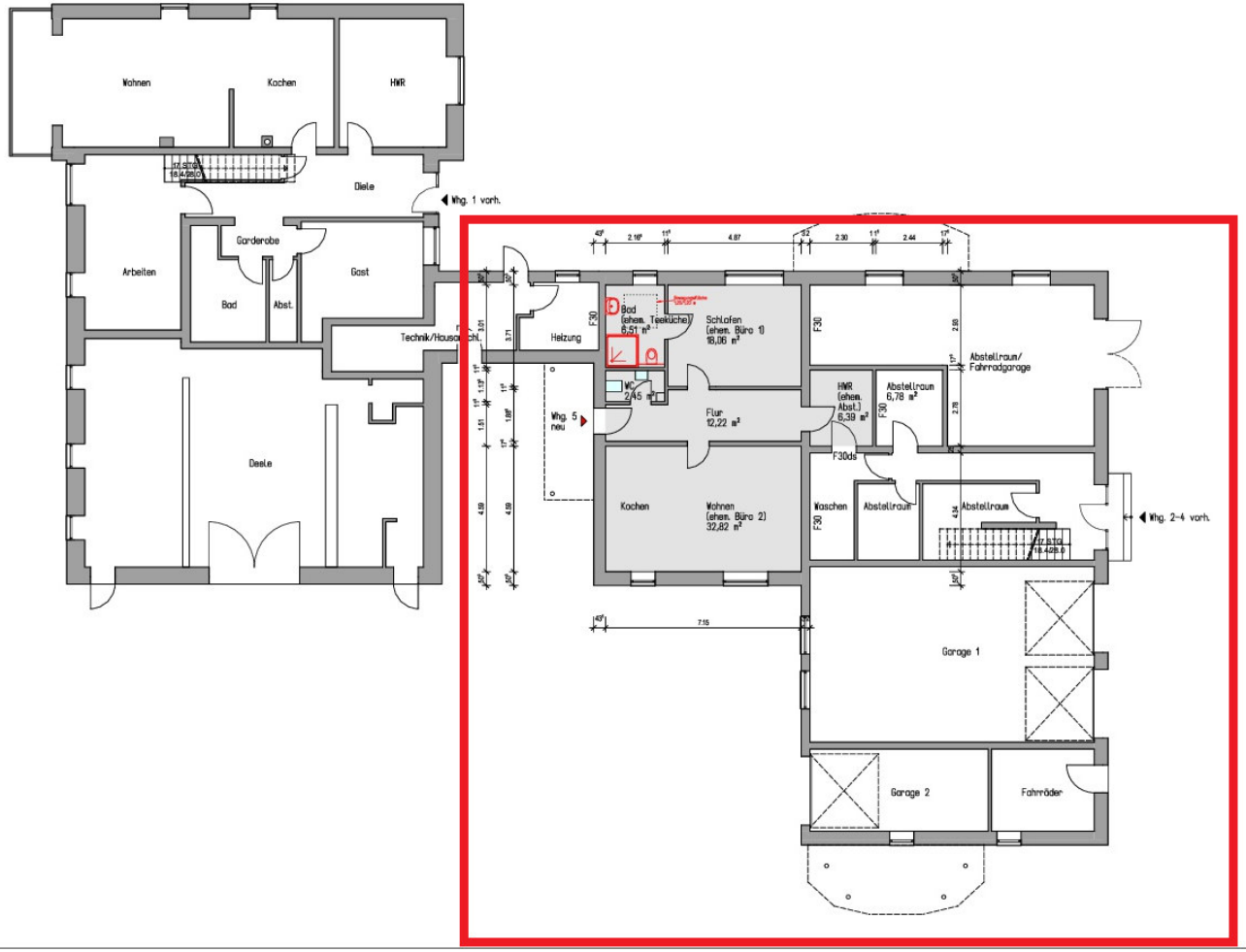

LEGENDE:

Bereich der Nutzungsänderung

Bauvorhaben: Nutzungsänderung der Büroräume in Wohnraum (Wohnung 5)		
Gez.: JR	Bauherr:	Wohnort: Hörster Straße 21, 33790 Halle
Datum: 13.10.2025		Bauort: Gemarkung Hörste, Flur 2, Flst. 549 Hörster Straße 21, 33790 Halle
Maßstab: 1:100	Inhalt: Grundriss EG	

ANKE NOLLKÄMPER Architektin Dipl.-Ing.
Eggeberger Str. 8, 33790 Halle/Westf.; Tel. 05201/81550, Fax: 05201/815520
www.nollkaemper-architekten.de info@nollkaemper-architekten.de